

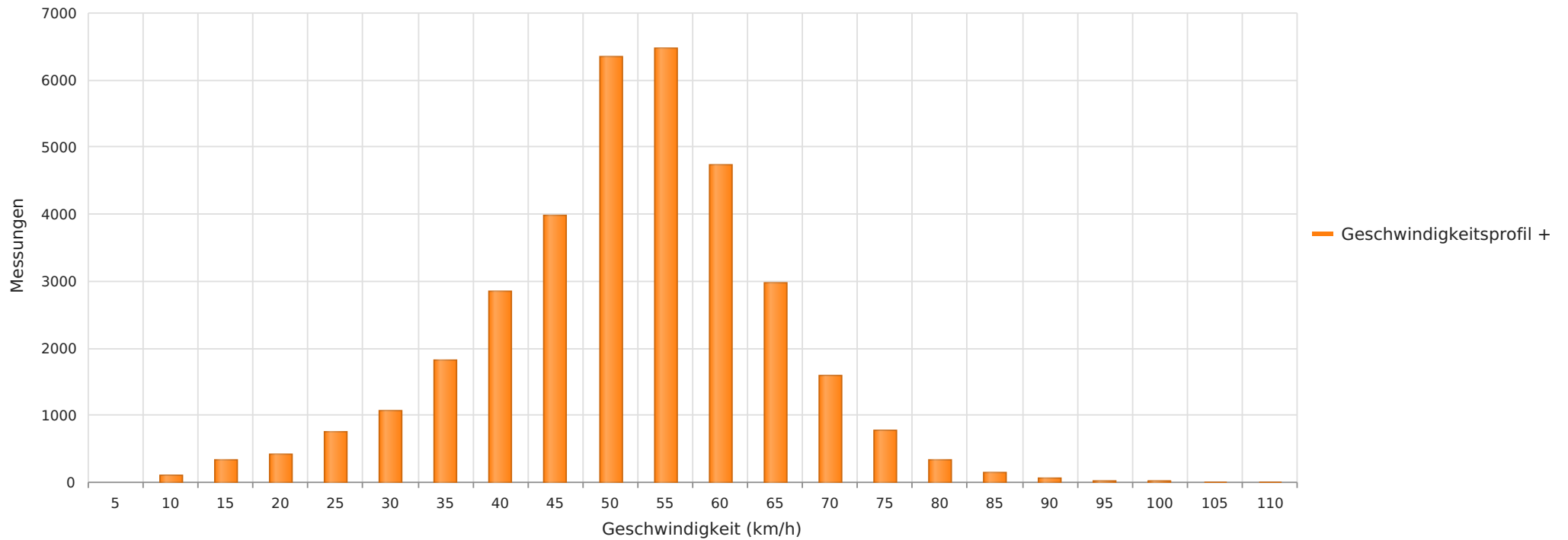

2023_02_13-27 Schwarmstedt - Neustädter Str. Ri Ortskern
Anzahl der Messwerte vs. Geschwindigkeit



Statistik

Montag, 13. Februar 2023, 12:00 Uhr bis Montag, 27. Februar 2023, 08:00 Uhr

Messungen	34827
Durchschnittsgeschwindigkeit	Vd 49 km/h
85% der Fahrzeuge fahren langsamer oder maximal	V85 61 km/h
Maximalgeschwindigkeit	Vmax 107 km/h



2023_02_13-27 Schwarmstedt - Neustädter Str. Ri Ortskern
Vd, V85, Vmax, Anzahl der Messwerte vs. Wochentag

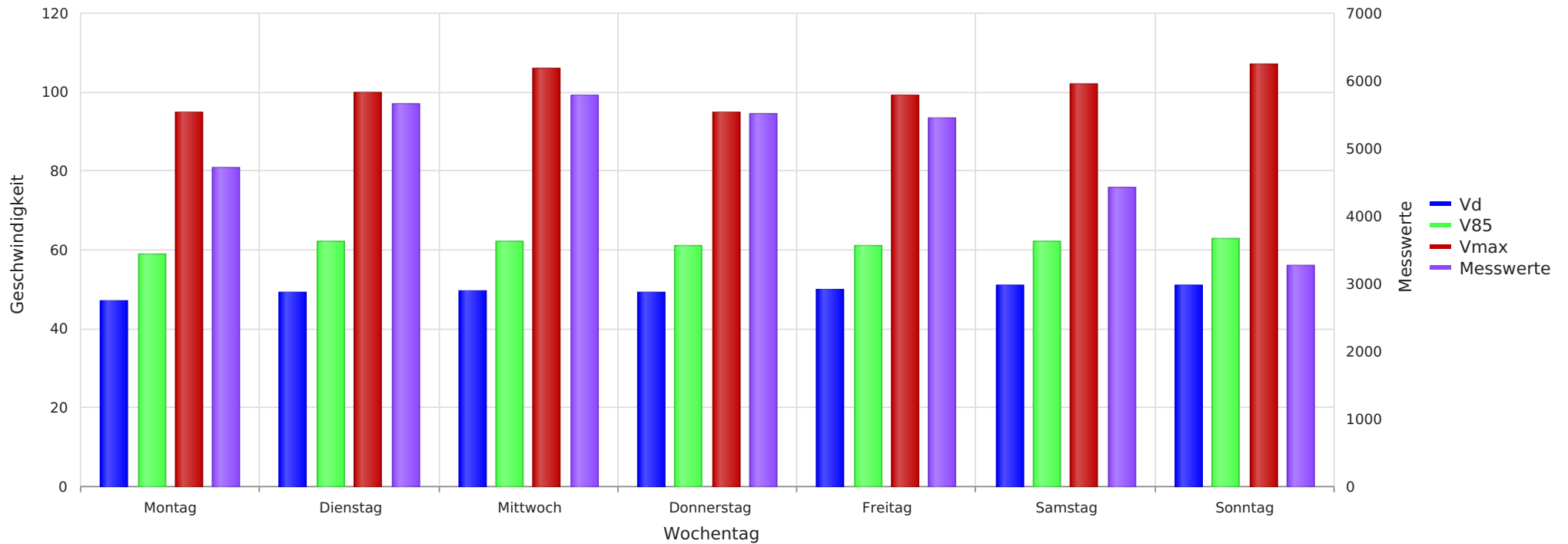

Statistik

Montag, 13. Februar 2023, 12:00 Uhr bis Montag, 27. Februar 2023, 08:00 Uhr

Messungen	34827
Durchschnittsgeschwindigkeit	Vd 49 km/h
85% der Fahrzeuge fahren langsamer oder maximal	V85 61 km/h
Maximalgeschwindigkeit	Vmax 107 km/h



2023_02_13-27 Schwarmstedt - Neustädter Str. Ri Ortskern
Anzahl der Messwerte vs. Messzeitraum

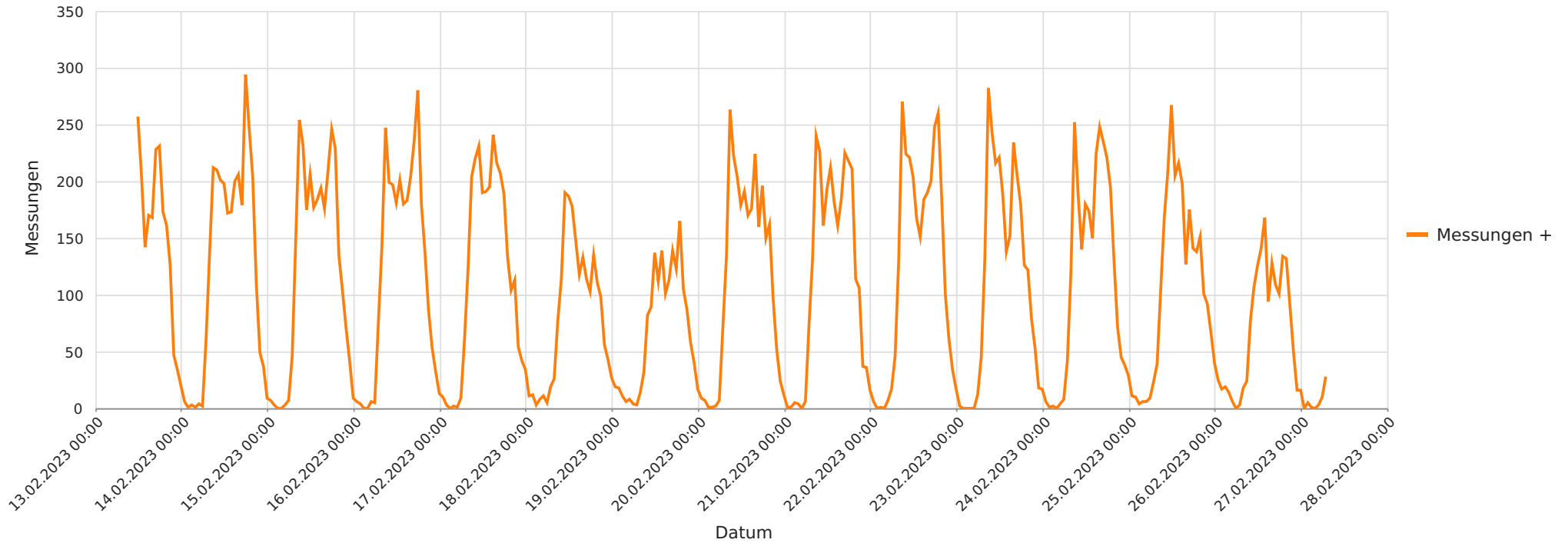

Statistik

Montag, 13. Februar 2023, 12:00 Uhr bis Montag, 27. Februar 2023, 08:00 Uhr

Messungen	34827
Durchschnittsgeschwindigkeit	Vd 49 km/h
85% der Fahrzeuge fahren langsamer oder maximal	V85 61 km/h
Maximalgeschwindigkeit	Vmax 107 km/h



2023_02_13-27 Schwarmstedt - Neustädter Str. Ri Ortskern
Gemittelte Anzahl an Messwerten vs. Uhrzeit

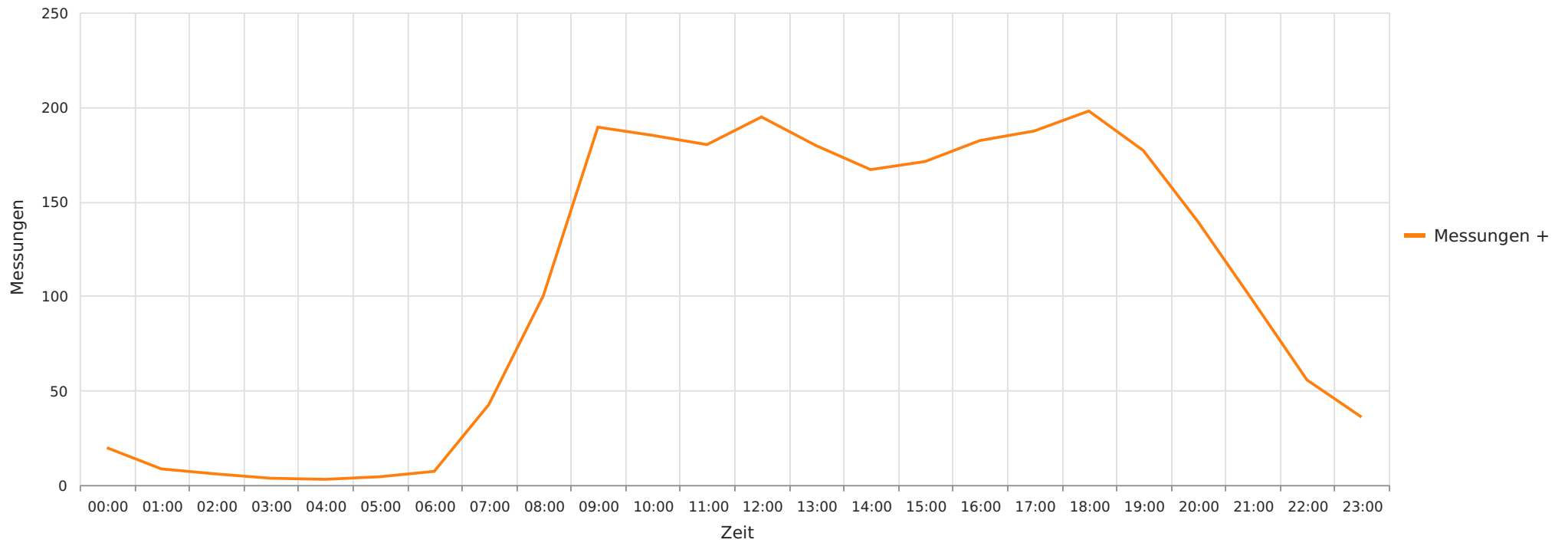

Statistik

Montag, 13. Februar 2023, 12:00 Uhr bis Montag, 27. Februar 2023, 08:00 Uhr

Messungen	34827
Durchschnittsgeschwindigkeit	Vd 49 km/h
85% der Fahrzeuge fahren langsamer oder maximal	V85 61 km/h
Maximalgeschwindigkeit	Vmax 107 km/h



2023_02_13-27 Schwarmstedt - Neustädter Str. Ri Ortskern
Vd, V85, Vmax vs. Uhrzeit

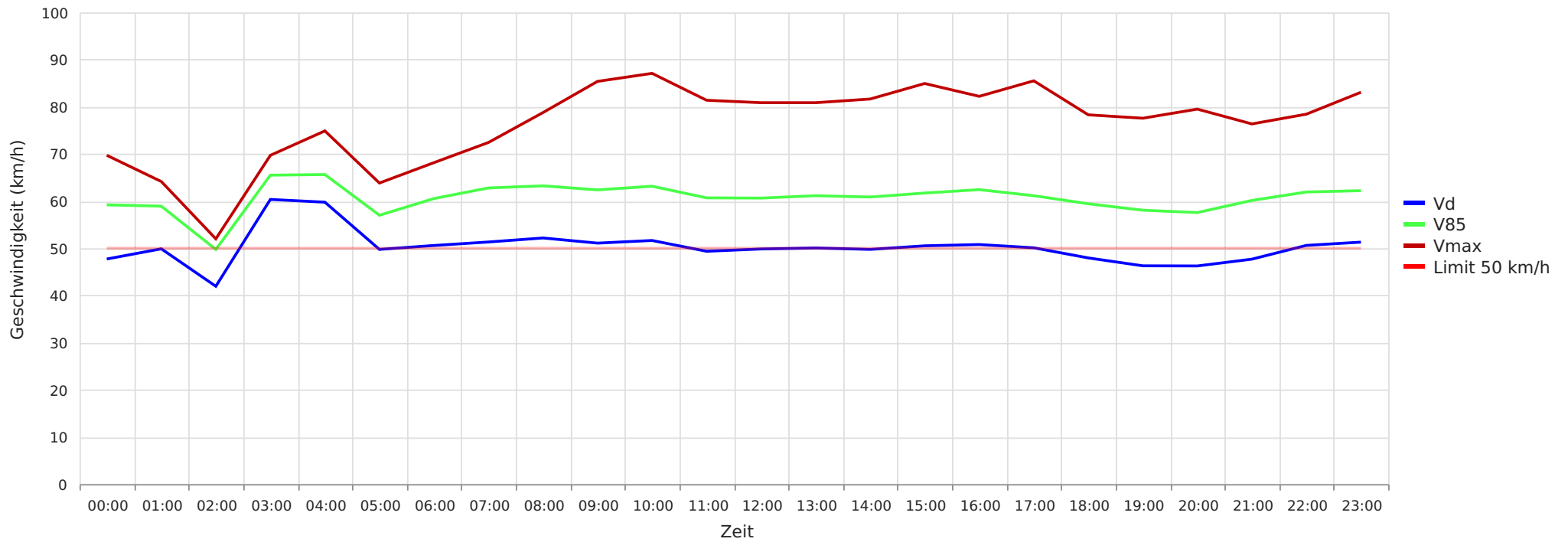

Statistik

Montag, 13. Februar 2023, 12:00 Uhr bis Montag, 27. Februar 2023, 08:00 Uhr

Messungen	34827
Durchschnittsgeschwindigkeit	Vd 49 km/h
85% der Fahrzeuge fahren langsamer oder maximal	V85 61 km/h
Maximalgeschwindigkeit	Vmax 107 km/h



2023_02_13-27 Schwarmstedt - Neustädter Str. Ri Ortskern
Geschwindigkeit vs. prozentueller Anteil an Messwerten

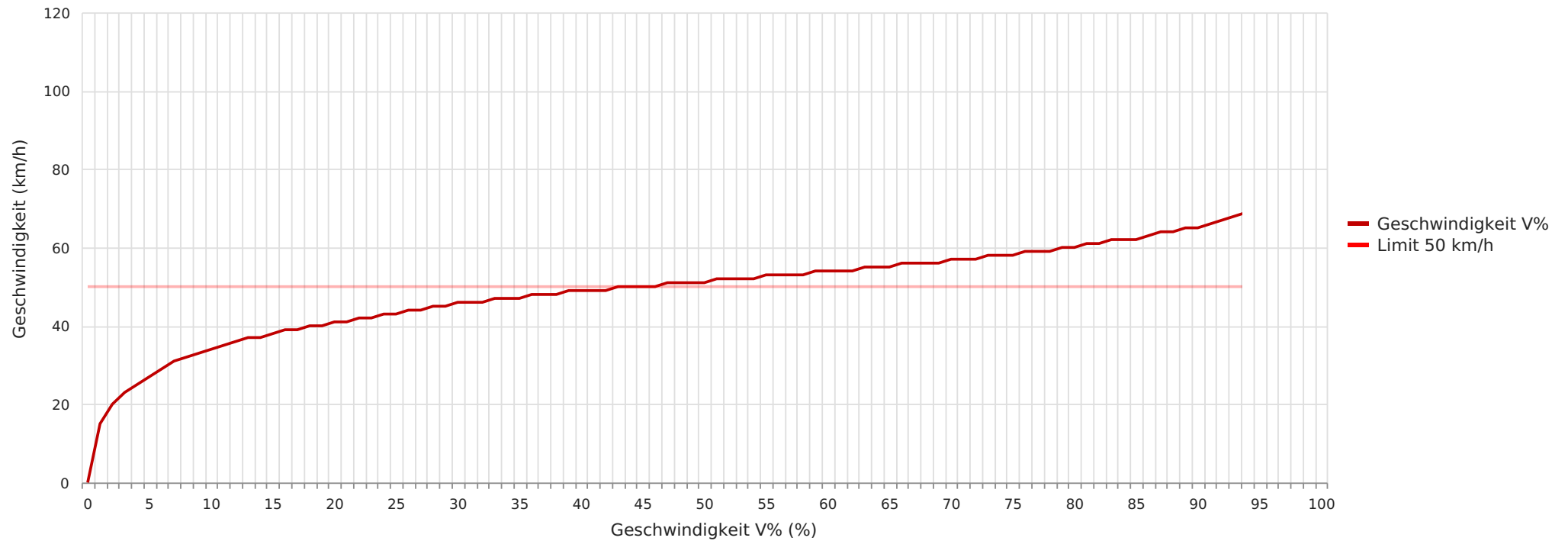

Statistik

Montag, 13. Februar 2023, 12:00 Uhr bis Montag, 27. Februar 2023, 08:00 Uhr

Messungen	34827
Durchschnittsgeschwindigkeit	Vd 49 km/h
85% der Fahrzeuge fahren langsamer oder maximal	V85 61 km/h
Maximalgeschwindigkeit	Vmax 107 km/h