

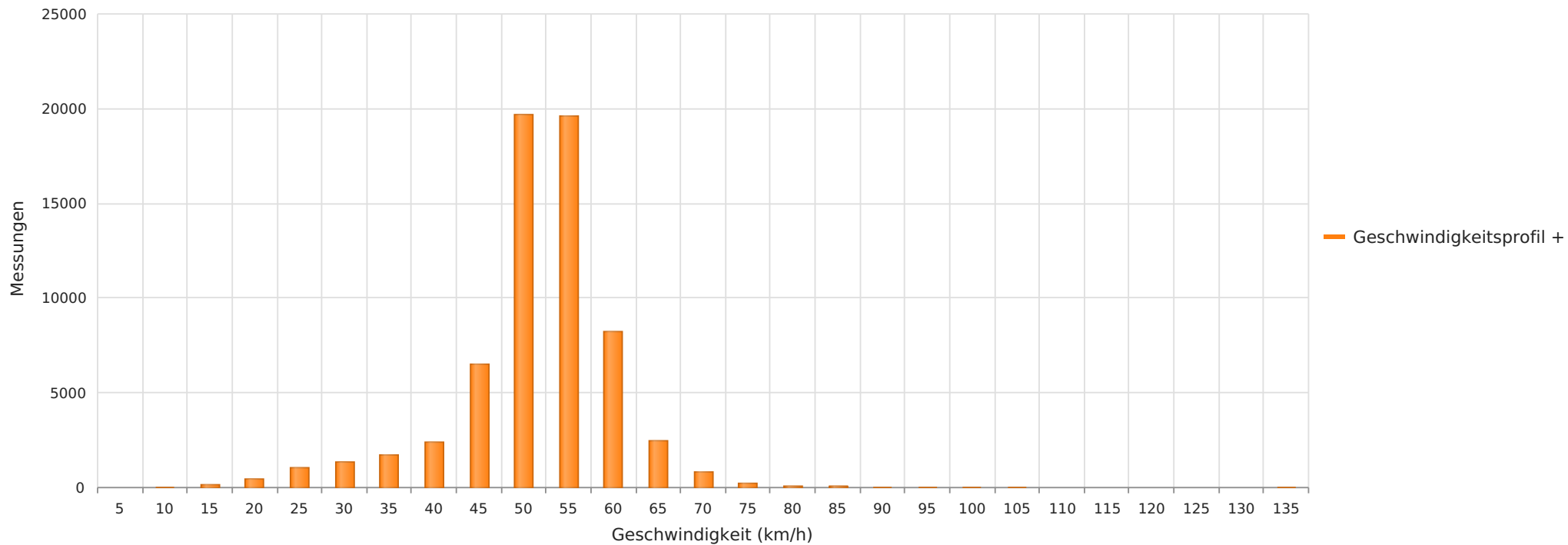

2023_03_08-30 L193 Neustädter Straße Richtung Grindau
Anzahl der Messwerte vs. Geschwindigkeit



Statistik

Mittwoch, 8. März 2023, 17:00 Uhr bis Donnerstag, 30. März 2023, 17:00 Uhr

Messungen		64836
Durchschnittsgeschwindigkeit	Vd	49 km/h
85% der Fahrzeuge fahren langsamer oder maximal	V85	56 km/h
Maximalgeschwindigkeit	Vmax	134 km/h



2023_03_08-30 L193 Neustädter Straße Richtung Grindau
Vd, V85, Vmax, Anzahl der Messwerte vs. Wochentag

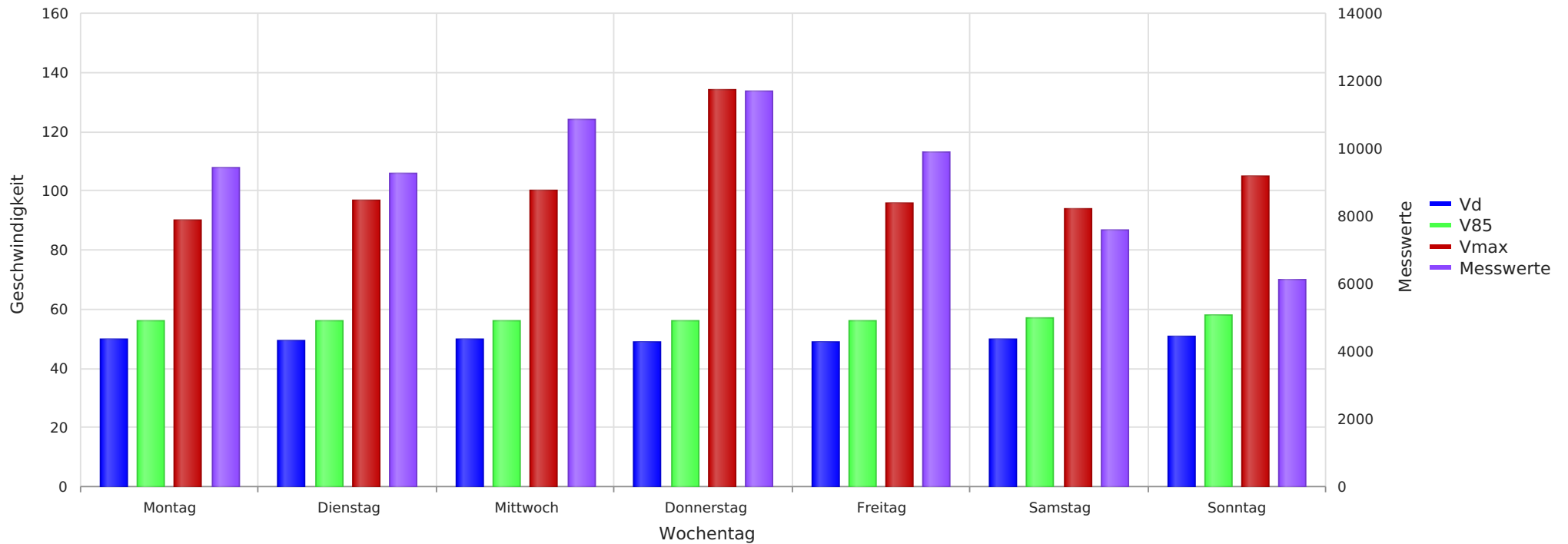

Statistik

Mittwoch, 8. März 2023, 17:00 Uhr bis Donnerstag, 30. März 2023, 17:00 Uhr

Messungen	64836
Durchschnittsgeschwindigkeit	Vd 49 km/h
85% der Fahrzeuge fahren langsamer oder maximal	V85 56 km/h
Maximalgeschwindigkeit	Vmax 134 km/h



2023_03_08-30 L193 Neustädter Straße Richtung Grindau
Anzahl der Messwerte vs. Messzeitraum

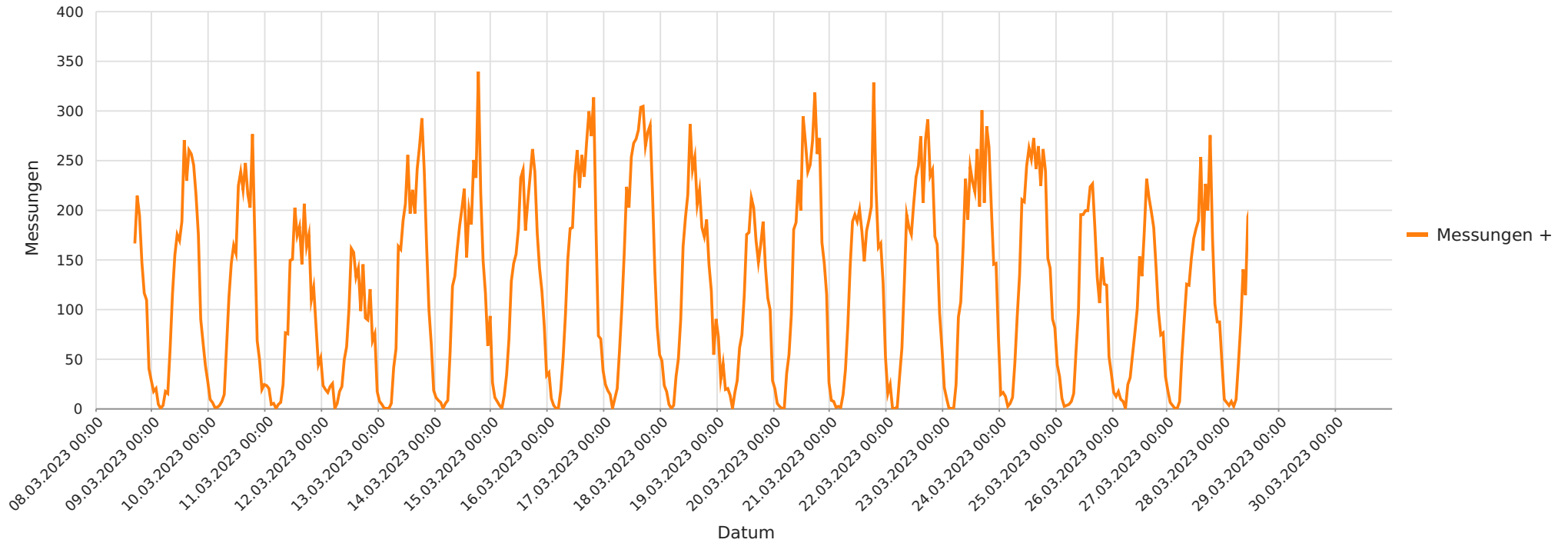

Statistik

Mittwoch, 8. März 2023, 17:00 Uhr bis Donnerstag, 30. März 2023, 17:00 Uhr

Messungen	64836
Durchschnittsgeschwindigkeit	Vd 49 km/h
85% der Fahrzeuge fahren langsamer oder maximal	V85 56 km/h
Maximalgeschwindigkeit	Vmax 134 km/h



2023_03_08-30 L193 Neustädter Straße Richtung Grindau
Gemittelte Anzahl an Messwerten vs. Uhrzeit

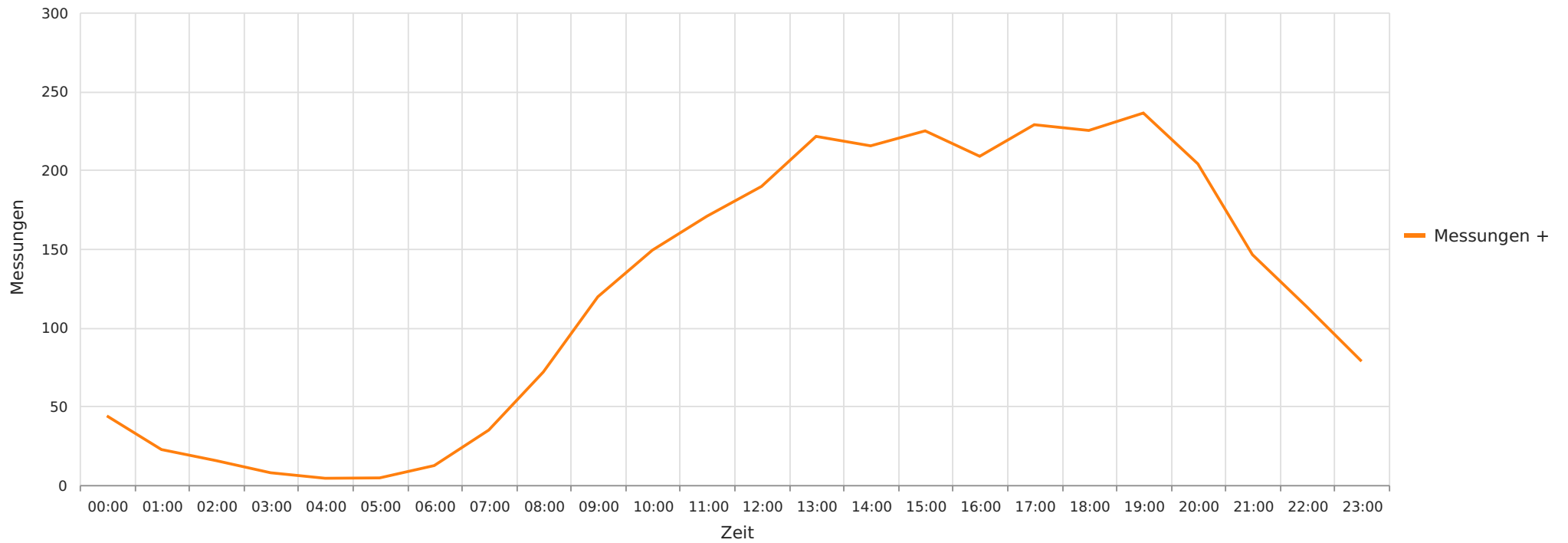

Statistik

Mittwoch, 8. März 2023, 17:00 Uhr bis Donnerstag, 30. März 2023, 17:00 Uhr

Messungen	64836
Durchschnittsgeschwindigkeit	Vd 49 km/h
85% der Fahrzeuge fahren langsamer oder maximal	V85 56 km/h
Maximalgeschwindigkeit	Vmax 134 km/h



2023_03_08-30 L193 Neustädter Straße Richtung Grindau
Vd, V85, Vmax vs. Uhrzeit

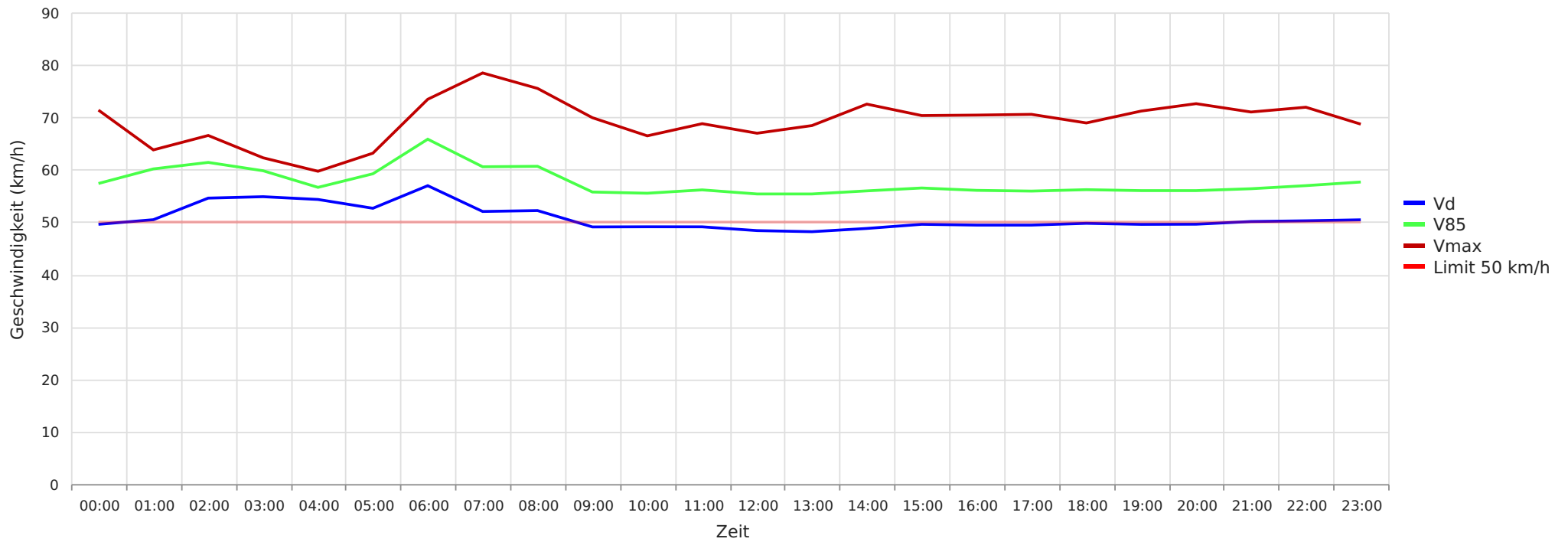

Statistik

Mittwoch, 8. März 2023, 17:00 Uhr bis Donnerstag, 30. März 2023, 17:00 Uhr

Messungen		64836
Durchschnittsgeschwindigkeit	Vd	49 km/h
85% der Fahrzeuge fahren langsamer oder maximal	V85	56 km/h
Maximalgeschwindigkeit	Vmax	134 km/h



2023_03_08-30 L193 Neustädter Straße Richtung Grindau
Geschwindigkeit vs. prozentueller Anteil an Messwerten

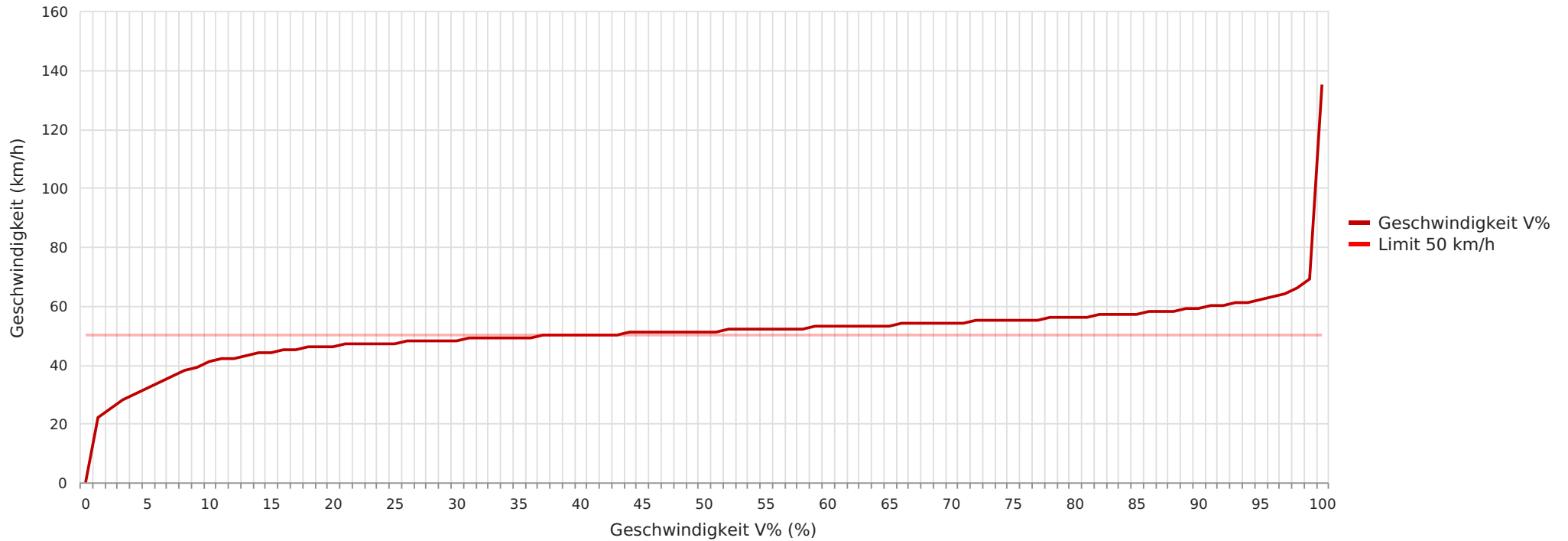

Statistik

Mittwoch, 8. März 2023, 17:00 Uhr bis Donnerstag, 30. März 2023, 17:00 Uhr

Messungen	64836
Durchschnittsgeschwindigkeit	Vd 49 km/h
85% der Fahrzeuge fahren langsamer oder maximal	V85 56 km/h
Maximalgeschwindigkeit	Vmax 134 km/h