

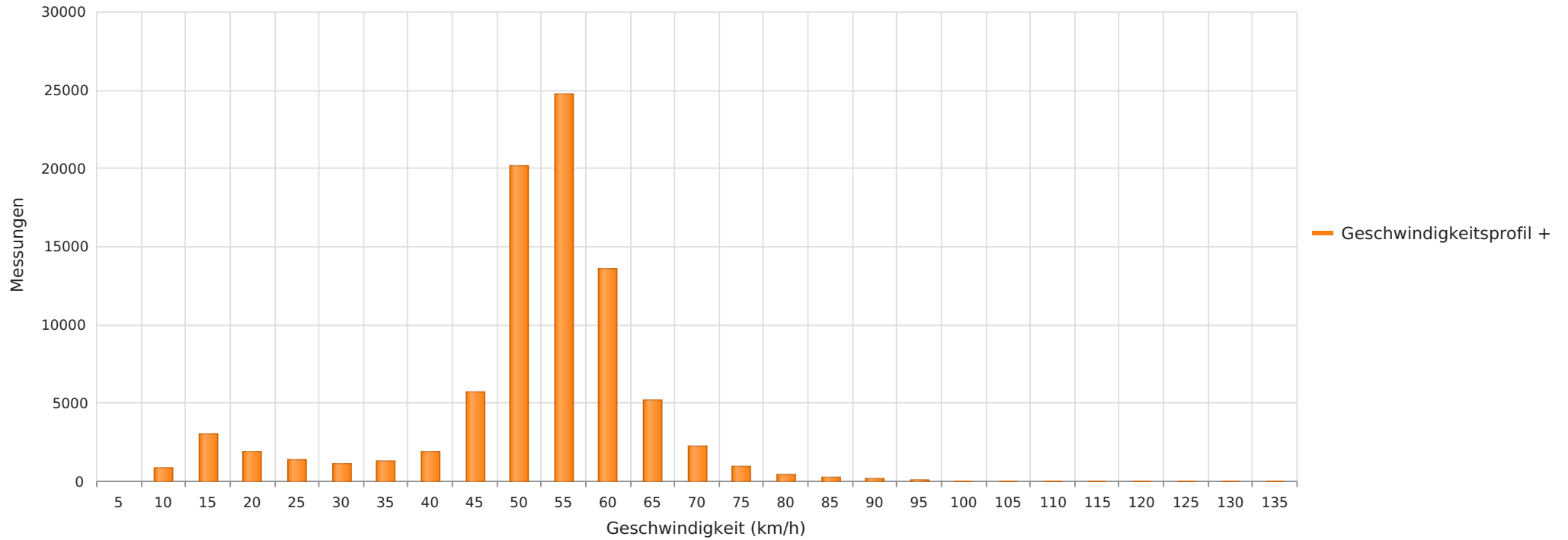

2023_07_28-08_18 Marklendorf B214 Richtung Schwarmstedt
Anzahl der Messwerte vs. Geschwindigkeit



Statistik

Freitag, 28. Juli 2023, 11:00 Uhr bis Freitag, 18. August 2023, 07:00 Uhr

Messungen	88306
Durchschnittsgeschwindigkeit	Vd 49 km/h
85% der Fahrzeuge fahren langsamer oder maximal	V85 59 km/h
Maximalgeschwindigkeit	Vmax 131 km/h



2023_07_28-08_18 Marklendorf B214 Richtung Schwarmstedt
Vd, V85, Vmax, Anzahl der Messwerte vs. Wochentag

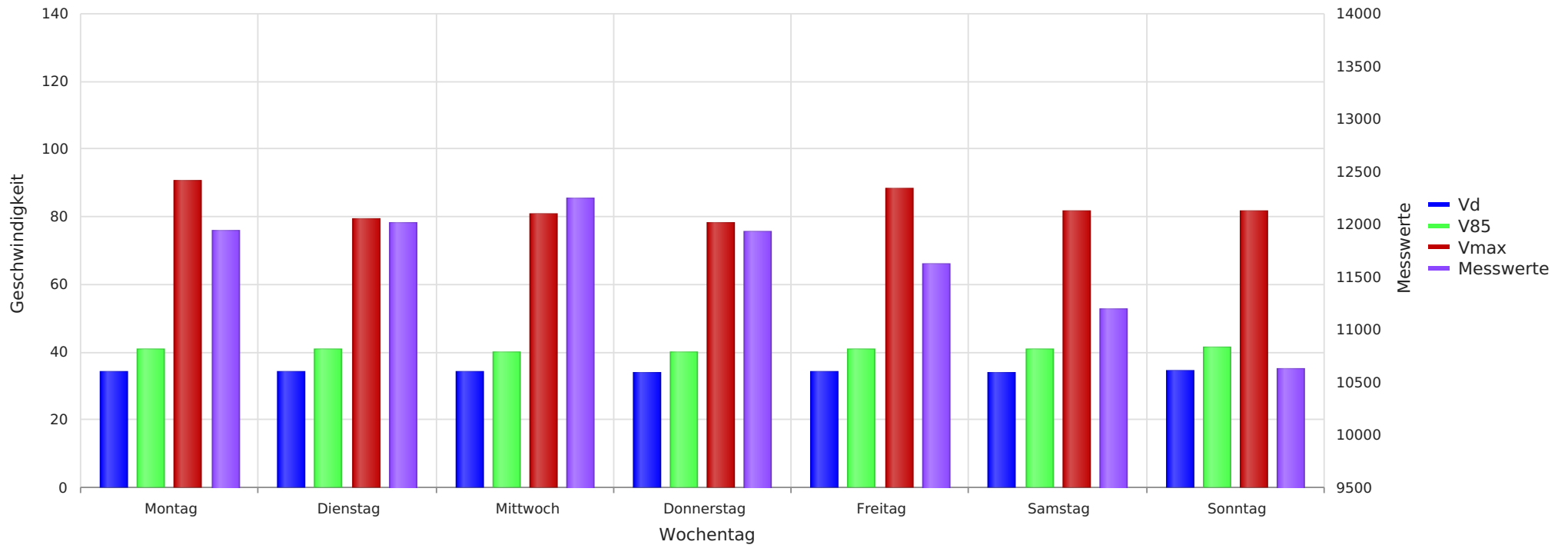

Statistik

Freitag, 28. Juli 2023, 11:00 Uhr bis Freitag, 18. August 2023, 07:00 Uhr

Messungen	88306
Durchschnittsgeschwindigkeit	Vd 49 km/h
85% der Fahrzeuge fahren langsamer oder maximal	V85 59 km/h
Maximalgeschwindigkeit	Vmax 131 km/h



2023_07_28-08_18 Marklendorf B214 Richtung Schwarmstedt
Anzahl der Messwerte vs. Messzeitraum

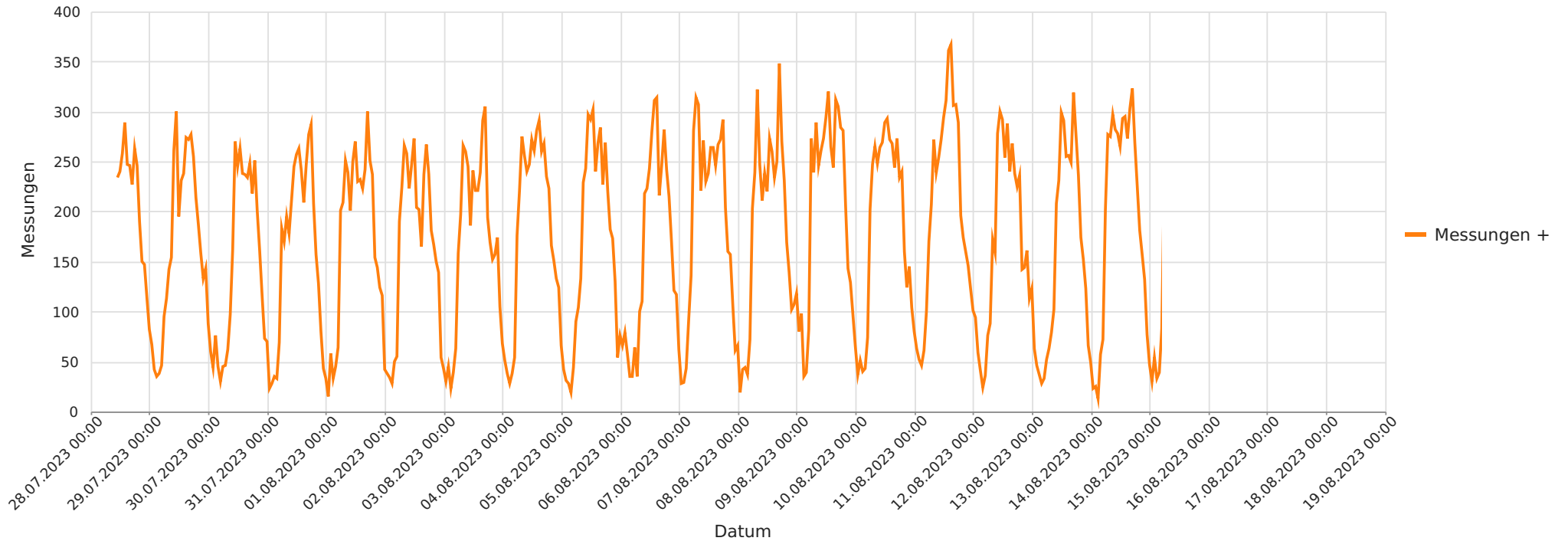

Statistik

Freitag, 28. Juli 2023, 11:00 Uhr bis Freitag, 18. August 2023, 07:00 Uhr

Messungen		88306
Durchschnittsgeschwindigkeit	Vd	49 km/h
85% der Fahrzeuge fahren langsamer oder maximal	V85	59 km/h
Maximalgeschwindigkeit	Vmax	131 km/h



2023_07_28-08_18 Marklendorf B214 Richtung Schwarmstedt
Gemittelte Anzahl an Messwerten vs. Uhrzeit

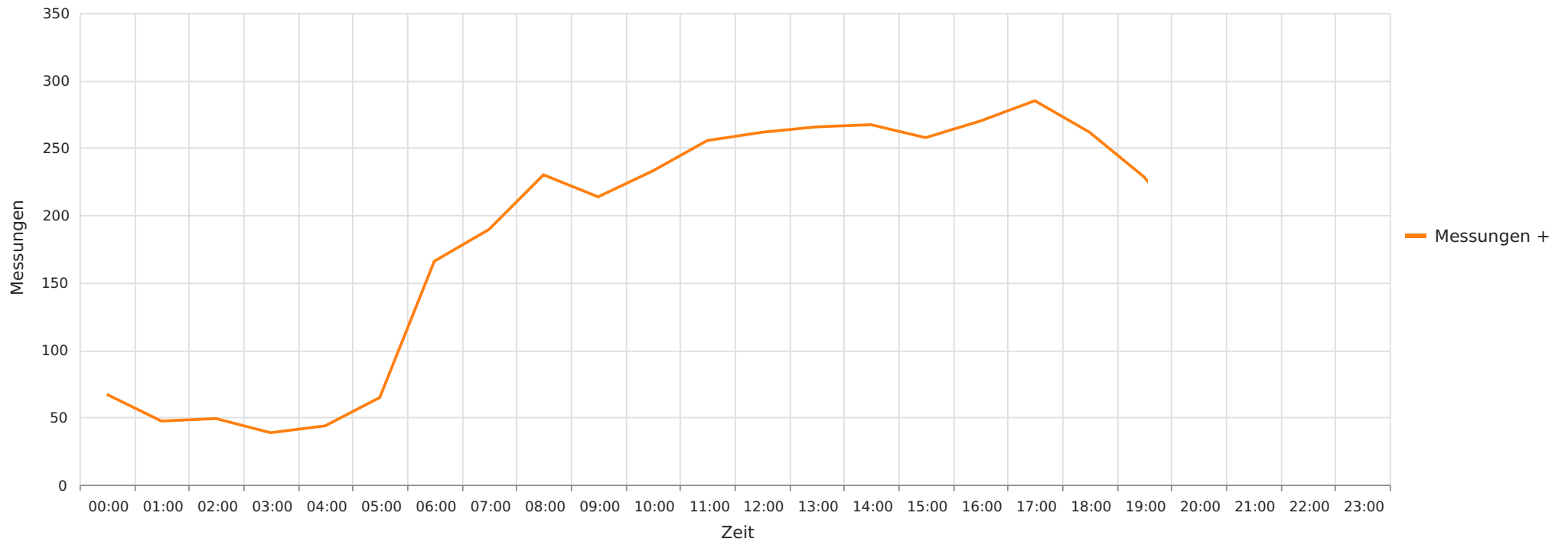

Statistik

Freitag, 28. Juli 2023, 11:00 Uhr bis Freitag, 18. August 2023, 07:00 Uhr

Messungen	88306
Durchschnittsgeschwindigkeit	Vd 49 km/h
85% der Fahrzeuge fahren langsamer oder maximal	V85 59 km/h
Maximalgeschwindigkeit	Vmax 131 km/h



2023_07_28-08_18 Marklendorf B214 Richtung Schwarmstedt
Geschwindigkeit vs. prozentueller Anteil an Messwerten

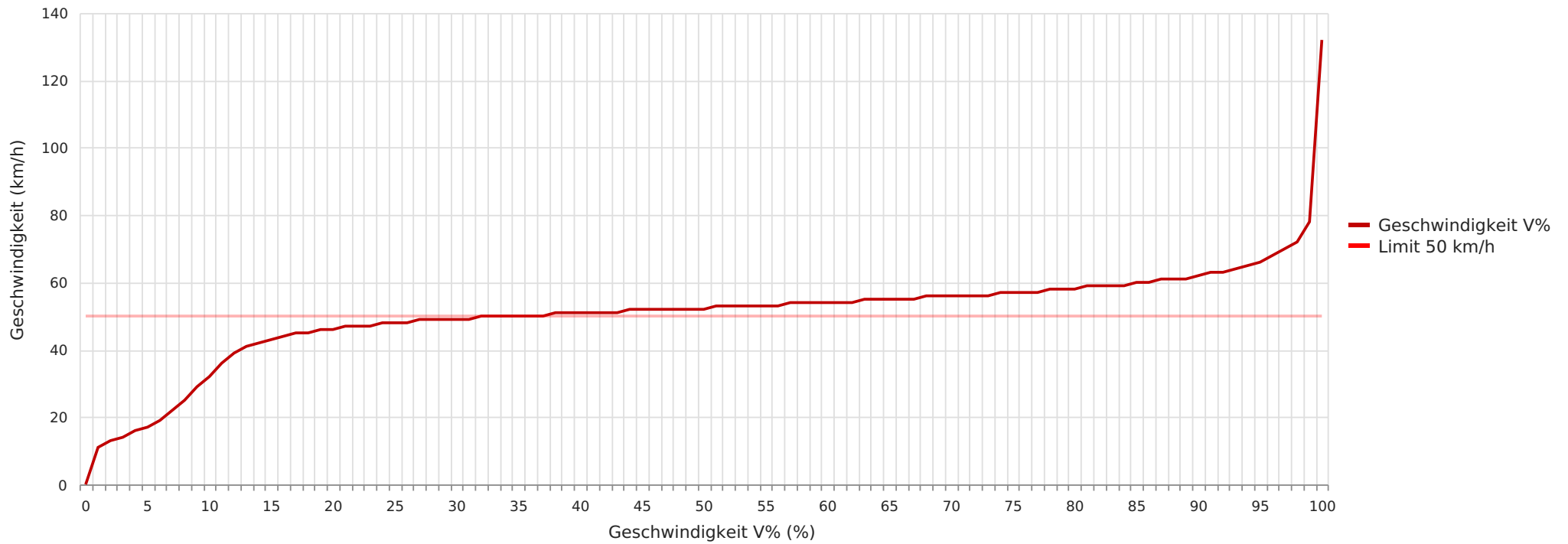

Statistik

Freitag, 28. Juli 2023, 11:00 Uhr bis Freitag, 18. August 2023, 07:00 Uhr

Messungen	88306
Durchschnittsgeschwindigkeit	Vd 49 km/h
85% der Fahrzeuge fahren langsamer oder maximal	V85 59 km/h
Maximalgeschwindigkeit	Vmax 131 km/h



2023_07_28-08_18 Marklendorf B214 Richtung Schwarmstedt
Vd, V85, Vmax vs. Uhrzeit

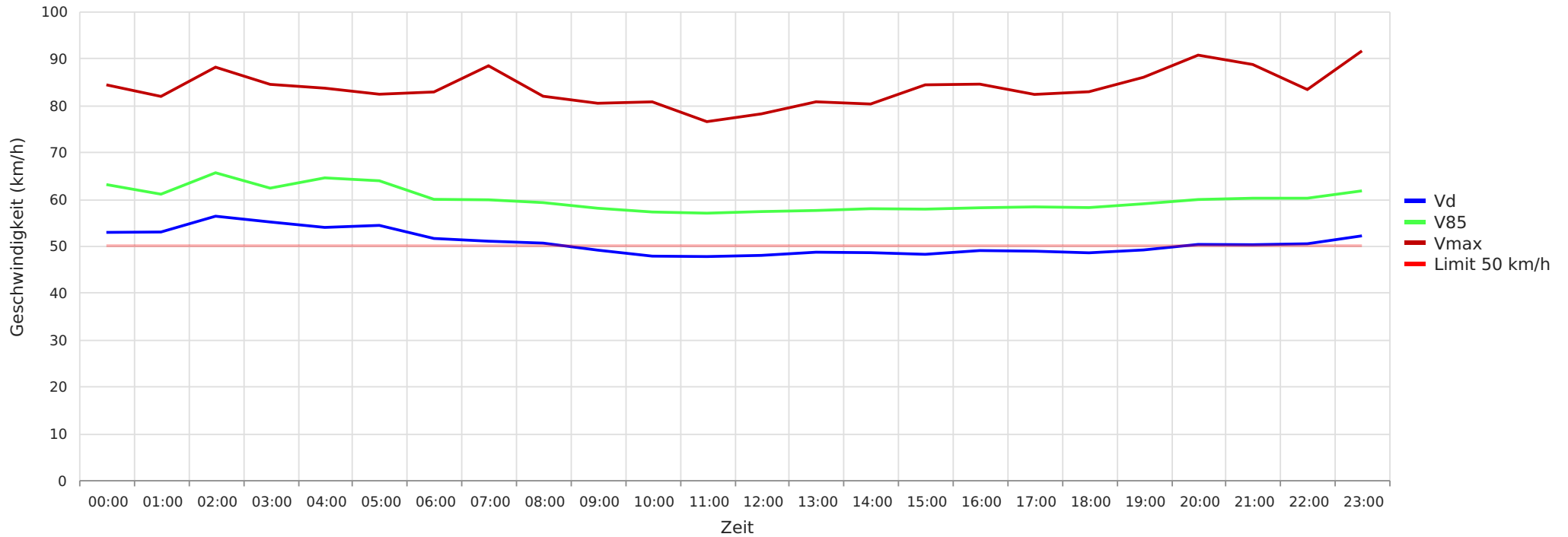

Statistik

Freitag, 28. Juli 2023, 11:00 Uhr bis Freitag, 18. August 2023, 07:00 Uhr

Messungen	88306
Durchschnittsgeschwindigkeit	Vd 49 km/h
85% der Fahrzeuge fahren langsamer oder maximal	V85 59 km/h
Maximalgeschwindigkeit	Vmax 131 km/h