

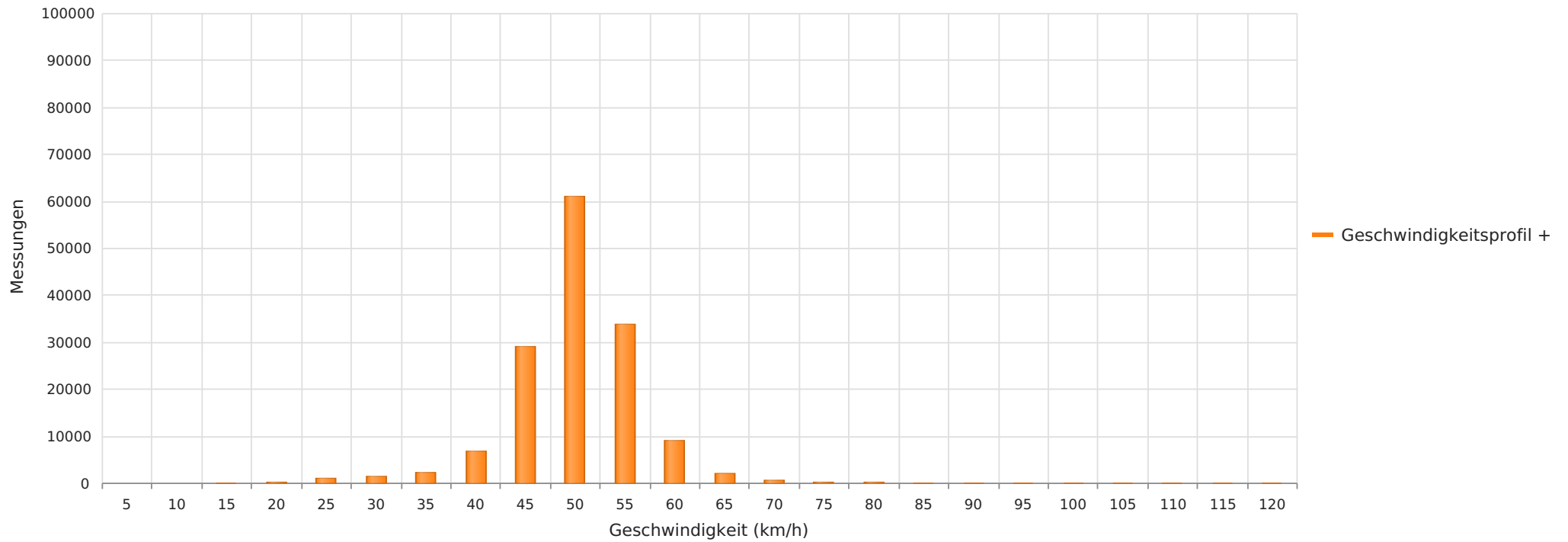

2023_10_04-23 Norddrebber B214 Richtung Rodewald
Anzahl der Messwerte vs. Geschwindigkeit



Statistik

Mittwoch, 4. Oktober 2023, 14:00 Uhr bis Montag, 23. Oktober 2023, 21:00 Uhr

Messungen	215037
Durchschnittsgeschwindigkeit	Vd 48 km/h
85% der Fahrzeuge fahren langsamer oder maximal	V85 53 km/h
Maximalgeschwindigkeit	Vmax 118 km/h



2023_10_04-23 Norddrebber B214 Richtung Rodewald
Vd, V85, Vmax, Anzahl der Messwerte vs. Wochentag

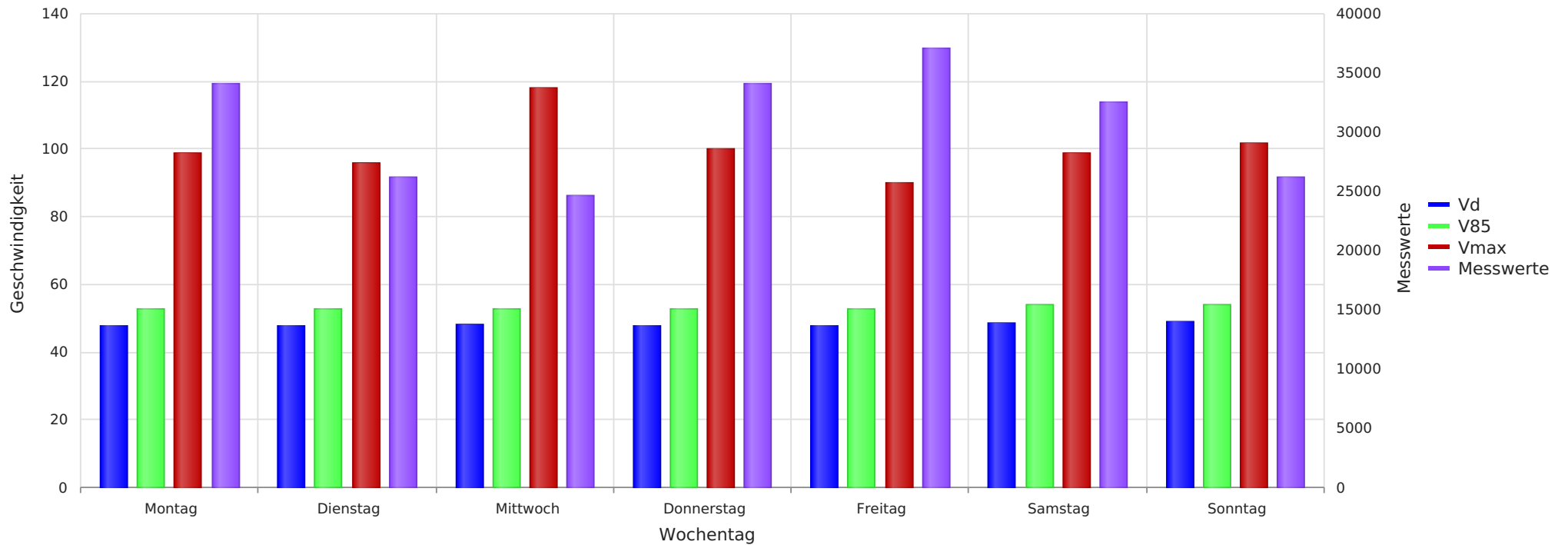

Statistik

Mittwoch, 4. Oktober 2023, 14:00 Uhr bis Montag, 23. Oktober 2023, 21:00 Uhr

Messungen	215037
Durchschnittsgeschwindigkeit	Vd 48 km/h
85% der Fahrzeuge fahren langsamer oder maximal	V85 53 km/h
Maximalgeschwindigkeit	Vmax 118 km/h



2023_10_04-23 Norddrebber B214 Richtung Rodewald
Anzahl der Messwerte vs. Messzeitraum

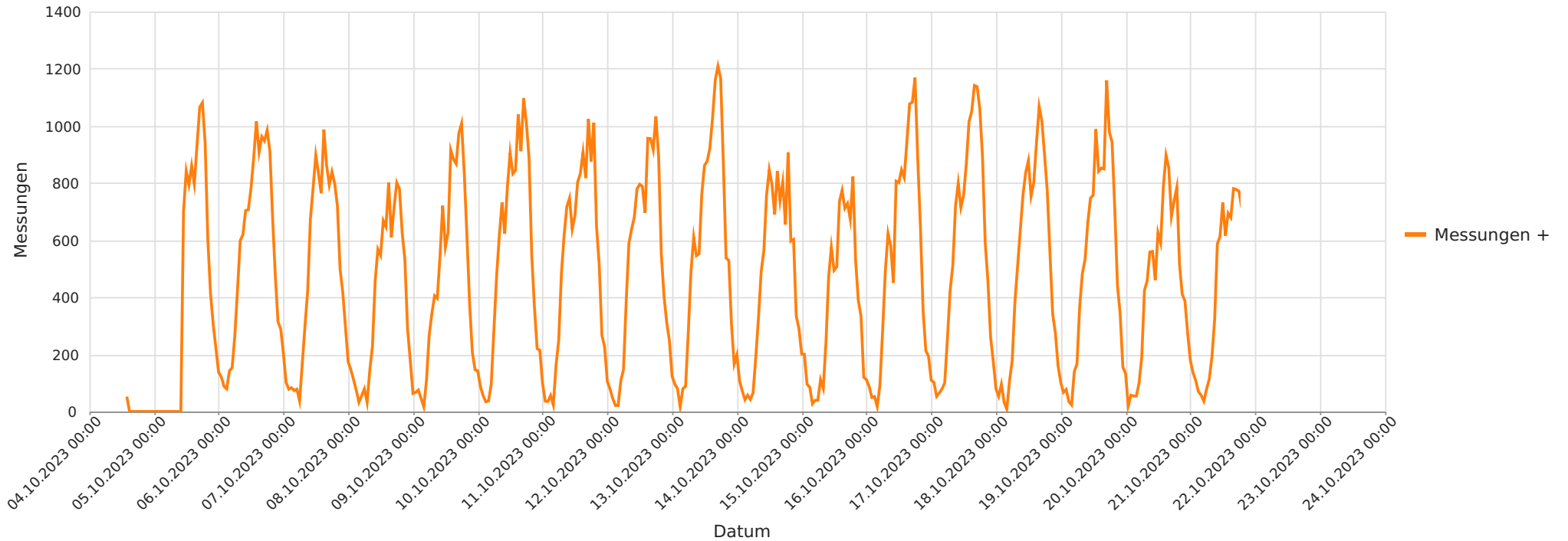

Statistik

Mittwoch, 4. Oktober 2023, 14:00 Uhr bis Montag, 23. Oktober 2023, 21:00 Uhr

Messungen		215037
Durchschnittsgeschwindigkeit	Vd	48 km/h
85% der Fahrzeuge fahren langsamer oder maximal	V85	53 km/h
Maximalgeschwindigkeit	Vmax	118 km/h



2023_10_04-23 Norddrebber B214 Richtung Rodewald
Gemittelte Anzahl an Messwerten vs. Uhrzeit

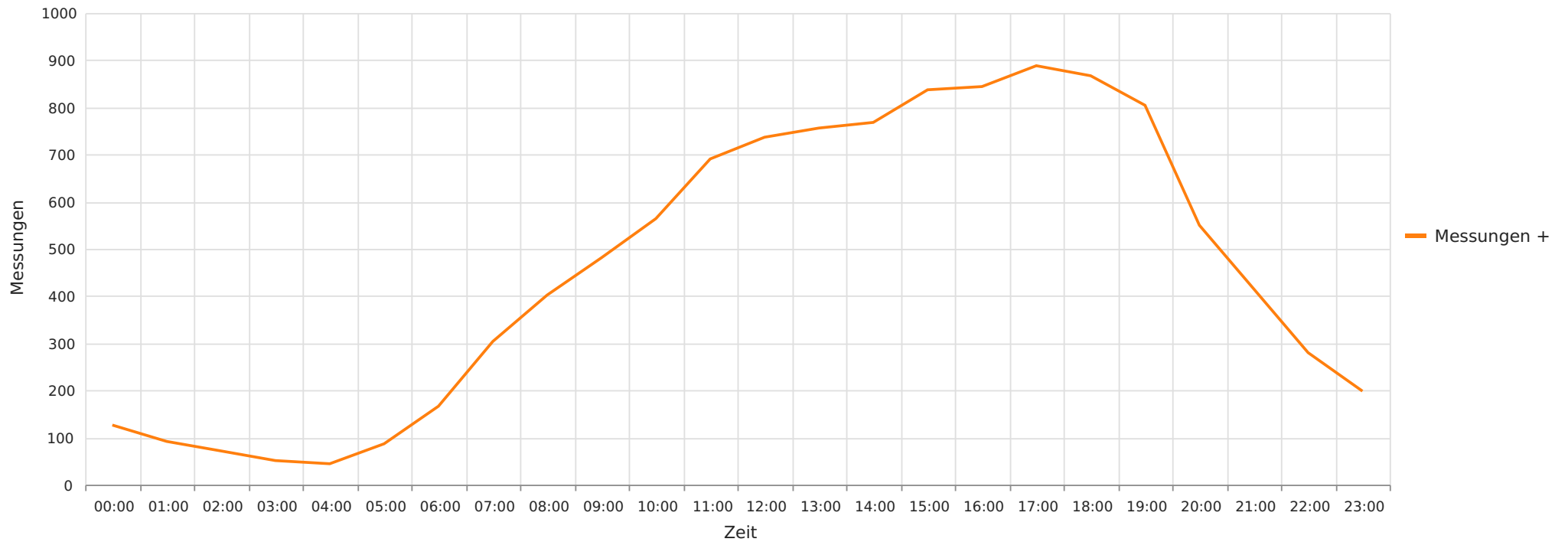

Statistik

Mittwoch, 4. Oktober 2023, 14:00 Uhr bis Montag, 23. Oktober 2023, 21:00 Uhr

Messungen	215037
Durchschnittsgeschwindigkeit	Vd 48 km/h
85% der Fahrzeuge fahren langsamer oder maximal	V85 53 km/h
Maximalgeschwindigkeit	Vmax 118 km/h



2023_10_04-23 Norddrebber B214 Richtung Rodewald
Geschwindigkeit vs. prozentueller Anteil an Messwerten

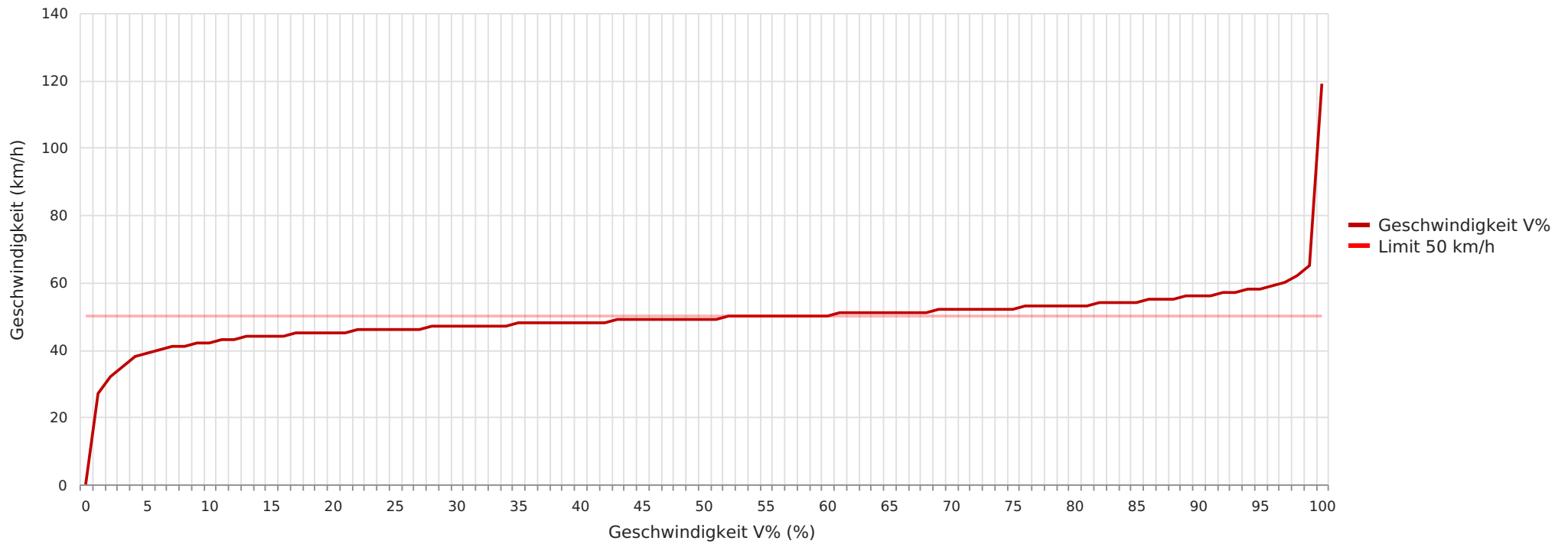

Statistik

Mittwoch, 4. Oktober 2023, 14:00 Uhr bis Montag, 23. Oktober 2023, 21:00 Uhr

Messungen	215037
Durchschnittsgeschwindigkeit	Vd 48 km/h
85% der Fahrzeuge fahren langsamer oder maximal	V85 53 km/h
Maximalgeschwindigkeit	Vmax 118 km/h



2023_10_04-23 Norddrebber B214 Richtung Rodewald
Vd, V85, Vmax vs. Uhrzeit

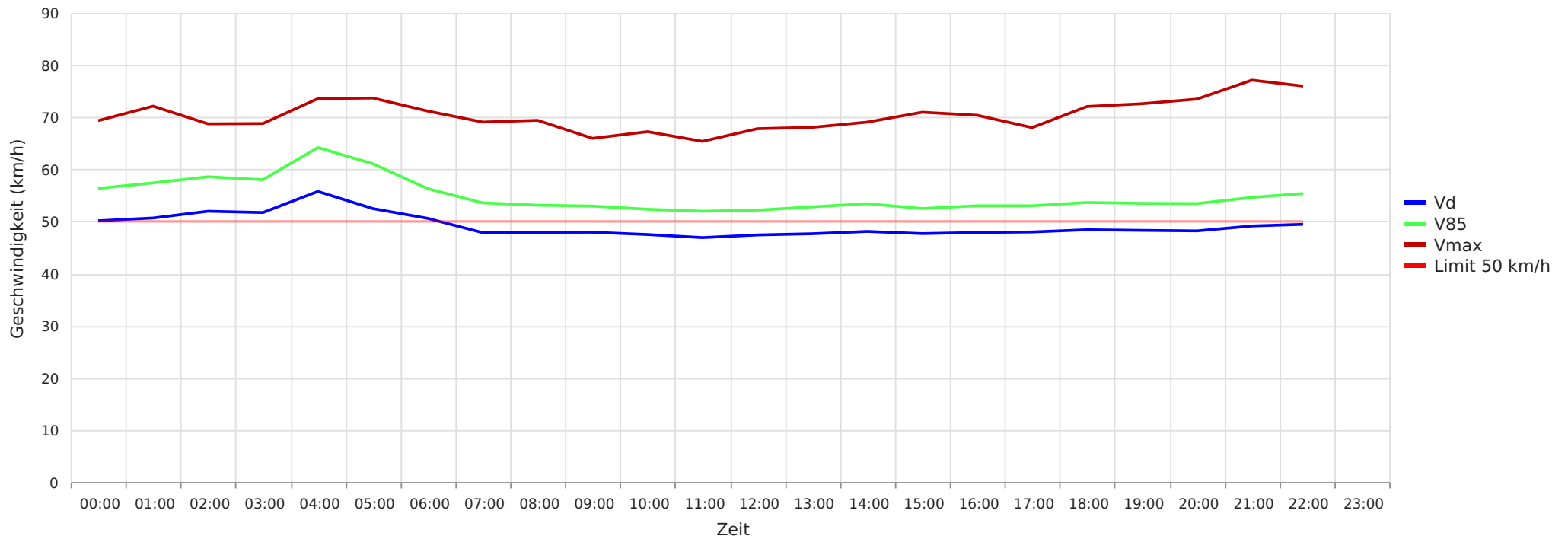

Statistik

Mittwoch, 4. Oktober 2023, 14:00 Uhr bis Montag, 23. Oktober 2023, 21:00 Uhr

Messungen	215037
Durchschnittsgeschwindigkeit	Vd 48 km/h
85% der Fahrzeuge fahren langsamer oder maximal	V85 53 km/h
Maximalgeschwindigkeit	Vmax 118 km/h