

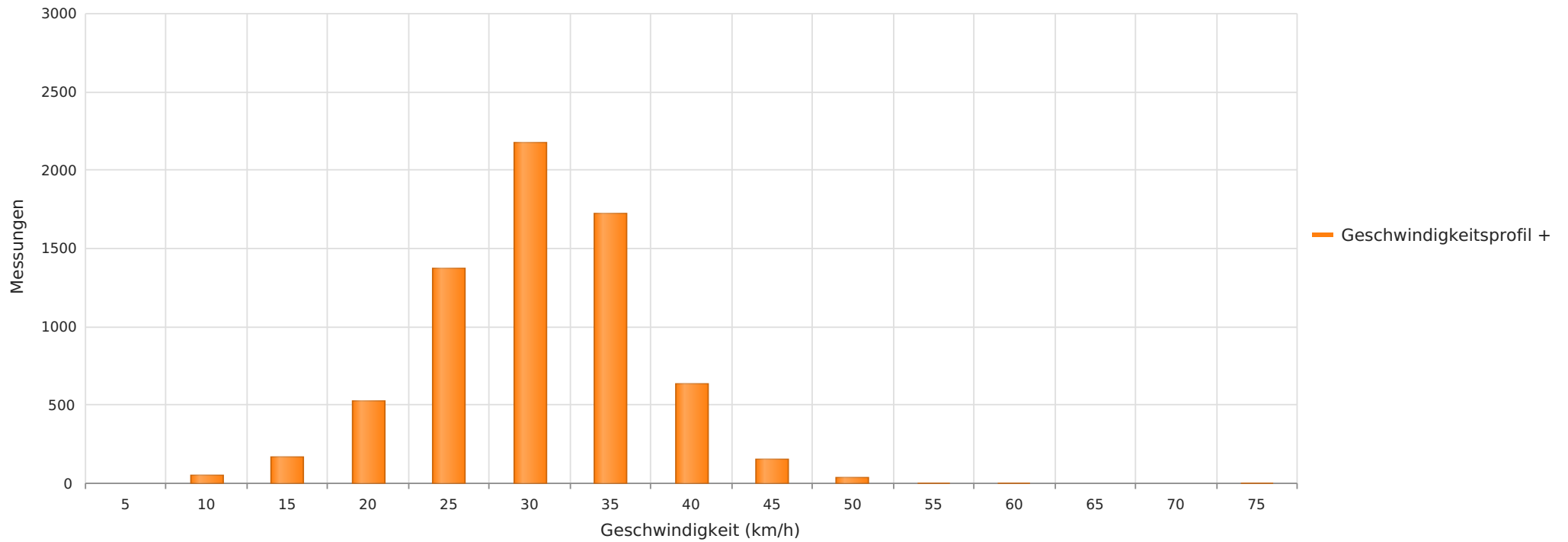

2023_10_05-11_01 Marklendorf Triftweg Richtung Ortsausgang
Anzahl der Messwerte vs. Geschwindigkeit



Statistik

Donnerstag, 5. Oktober 2023, 10:00 Uhr bis Mittwoch, 1. November 2023, 13:00 Uhr

Messungen	8423
Durchschnittsgeschwindigkeit	Vd 28 km/h
85% der Fahrzeuge fahren langsamer oder maximal	V85 35 km/h
Maximalgeschwindigkeit	Vmax 74 km/h



2023_10_05-11_01 Marklendorf Triftweg Richtung Ortsausgang
Vd, V85, Vmax, Anzahl der Messwerte vs. Wochentag

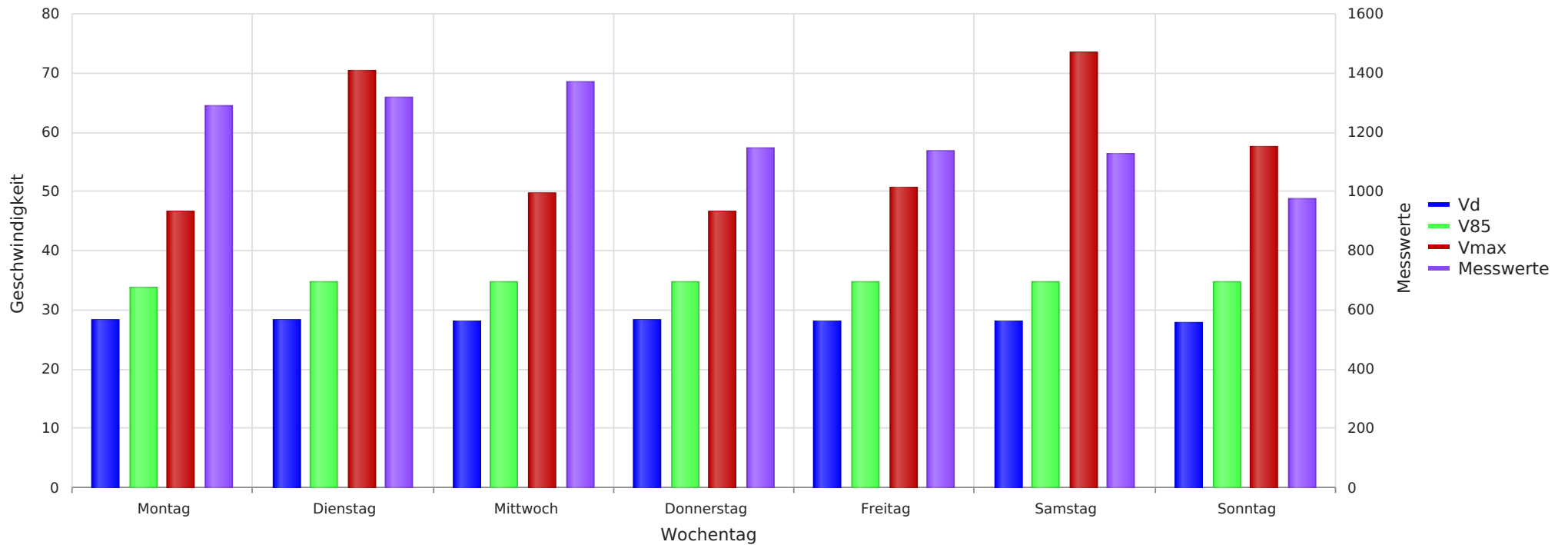

Statistik

Donnerstag, 5. Oktober 2023, 10:00 Uhr bis Mittwoch, 1. November 2023, 13:00 Uhr

Messungen	8423
Durchschnittsgeschwindigkeit	Vd 28 km/h
85% der Fahrzeuge fahren langsamer oder maximal	V85 35 km/h
Maximalgeschwindigkeit	Vmax 74 km/h



2023_10_05-11_01 Marklendorf Triftweg Richtung Ortsausgang
Anzahl der Messwerte vs. Messzeitraum

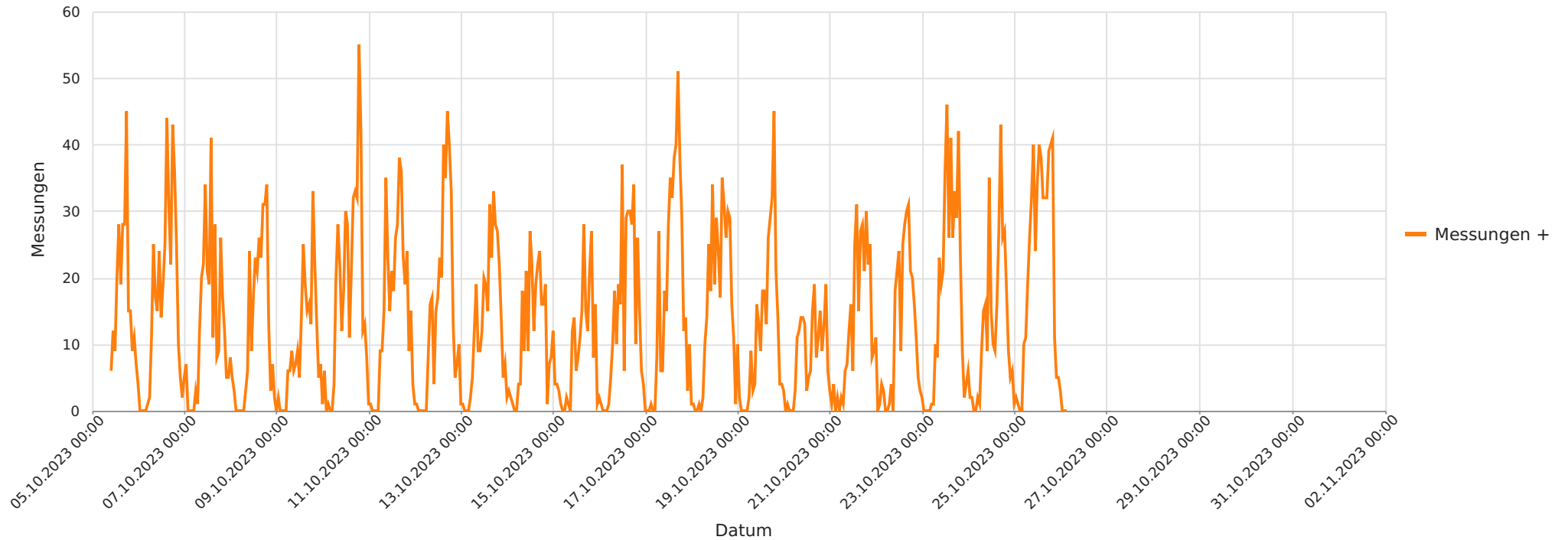

Statistik

Donnerstag, 5. Oktober 2023, 10:00 Uhr bis Mittwoch, 1. November 2023, 13:00 Uhr

Messungen		8423
Durchschnittsgeschwindigkeit	Vd	28 km/h
85% der Fahrzeuge fahren langsamer oder maximal	V85	35 km/h
Maximalgeschwindigkeit	Vmax	74 km/h



2023_10_05-11_01 Marklendorf Triftweg Richtung Ortsausgang
Gemittelte Anzahl an Messwerten vs. Uhrzeit

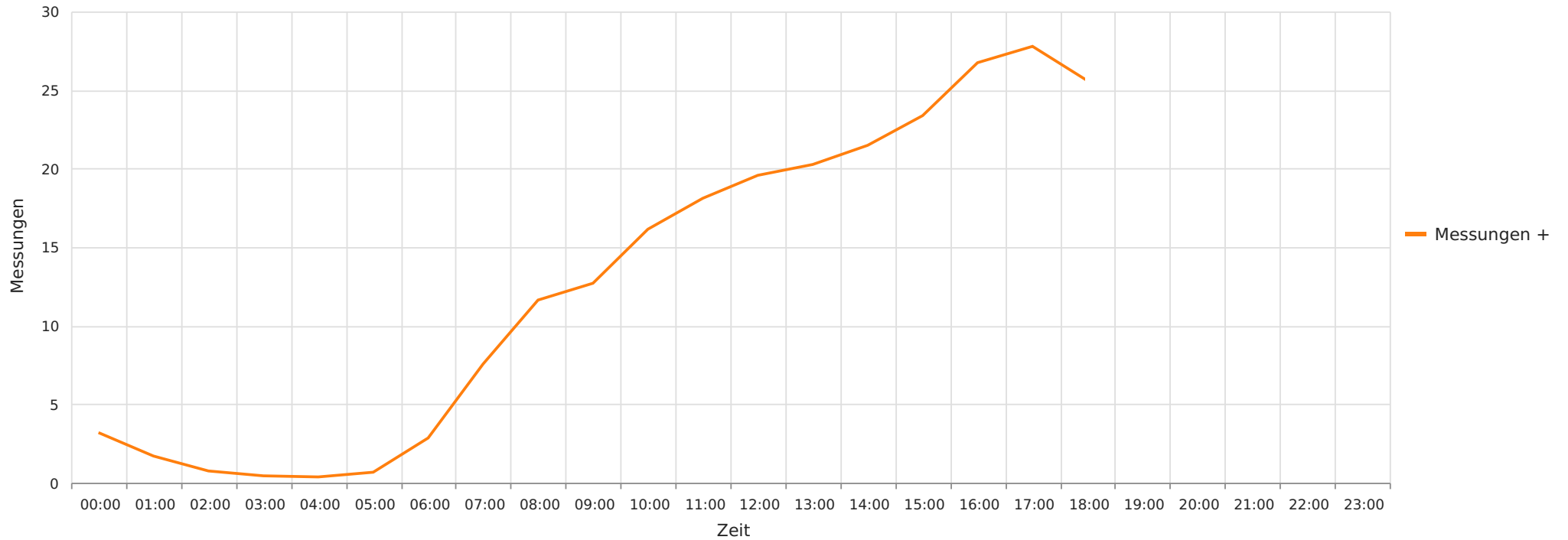

Statistik

Donnerstag, 5. Oktober 2023, 10:00 Uhr bis Mittwoch, 1. November 2023, 13:00 Uhr

Messungen	8423
Durchschnittsgeschwindigkeit	Vd 28 km/h
85% der Fahrzeuge fahren langsamer oder maximal	V85 35 km/h
Maximalgeschwindigkeit	Vmax 74 km/h



2023_10_05-11_01 Marklendorf Triftweg Richtung Ortsausgang
Geschwindigkeit vs. prozentueller Anteil an Messwerten

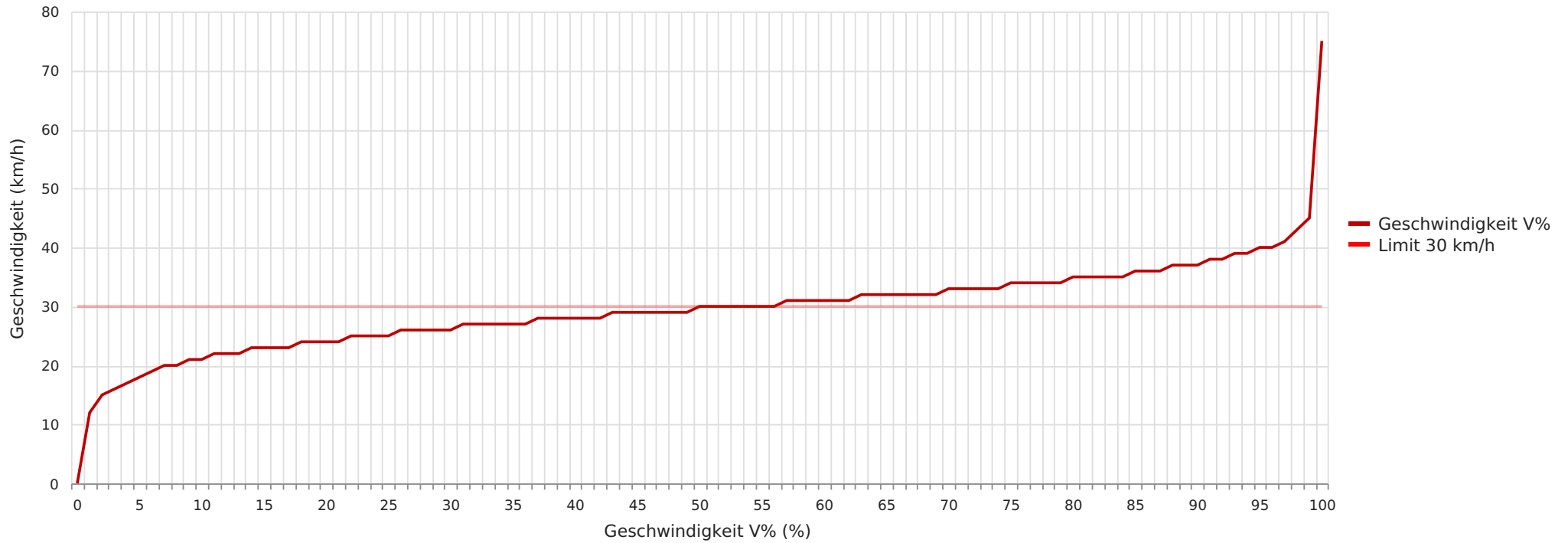

Statistik

Donnerstag, 5. Oktober 2023, 10:00 Uhr bis Mittwoch, 1. November 2023, 13:00 Uhr

Messungen	8423
Durchschnittsgeschwindigkeit	Vd 28 km/h
85% der Fahrzeuge fahren langsamer oder maximal	V85 35 km/h
Maximalgeschwindigkeit	Vmax 74 km/h



2023_10_05-11_01 Marklendorf Triftweg Richtung Ortsausgang
Vd, V85, Vmax vs. Uhrzeit

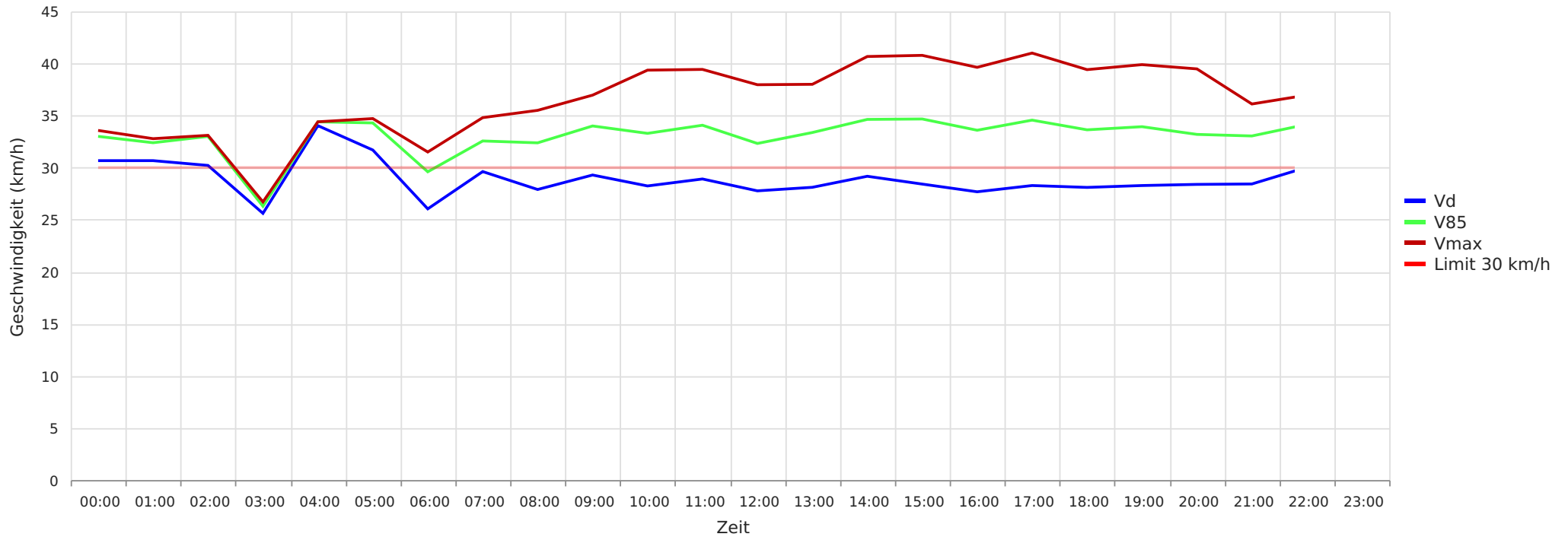

Statistik

Donnerstag, 5. Oktober 2023, 10:00 Uhr bis Mittwoch, 1. November 2023, 13:00 Uhr

Messungen	8423
Durchschnittsgeschwindigkeit	Vd 28 km/h
85% der Fahrzeuge fahren langsamer oder maximal	V85 35 km/h
Maximalgeschwindigkeit	Vmax 74 km/h